

รายงานความก้าวหน้าการบริหารจัดการกองทุนย่อย ระดับเขต ปี 2562 PPF-LTC-CA Colon

การประชุมคณะกรรมการบริหารจัดการและพัฒนาประสิทธิภาพการเงินการคลัง เขตสุขภาพที่ 8

ครั้งที่ 3/2562 วันที่ 1 กรกฎาคม 2562 เวลา 09.00-16.30 น.

ณ ห้องประชุมรวงผึ้ง สำนักงานเขตสุขภาพที่ 8 อ.เมือง จ.อุดรธานี

ผลการเบิกจ่าย PP FEE Schedule กรณี ANC ปี62 งวดที่ 1 (เฉพาะ สปสธ.)



DATA ตค.61-ธค.61

จังหวัด	เรียกเก็บ		ชดเชย		
	รายการ	บาท	รายการ	บาท	%รายการ
อุดรธานี	41,817	10,454,250	29,292	7,323,000	70.05
หนองคาย	14,111	3,527,750	9,658	2,414,500	68.44
หนองบัวลำภู	13,790	3,447,500	8,566	2,141,500	62.12
สกลนคร	11,070	2,767,500	7,355	1,838,750	66.44
นครพนม	2,891	722,750	2,485	621,250	85.96
เลย	1,102	275,500	873	218,250	79.22
บึงกาฬ	1,023	255,750	814	203,500	79.57
Grand Total	85,804	21,451,000	59,043	14,760,750	68.81

****โอน งวดที่ 1 DANC 7 มีย.62**

(รายละเอียดเพิ่มเติมดังเอกสารแนบ)

แจ้งการปรับแนวทางการขอรับค่าใช้จ่าย PPF กรณี ANC PapSmear

ปัญหา ANC-รอมล LAB Pap Smear –รอมผลการตรวจ

ANC หน่วยบริการสังกัด สป.สธ.

- **ส่ง** แฟ้ม 1 person /แฟ้ม 33 prenatal /แฟ้ม 34 ANC ได้ทุกเดือน/ทุกวัน
- การพิจารณา>> ID/ชื่อ สกุล/อายุ/ครรภ์ที่../GA(wks)/LMP/EDC/ServiceDate/hcode/ผลการตรวจครรภ์
- อุทธรณ์ได้ภายใน 30 วันหลังแจ้งค่าใช้จ่ายจาก NHSO Budget

Pap Smear หน่วยบริการสังกัด สป.สธ.

- คัดกรองวิธี Pap Smear **ส่ง** แฟ้ม 1 person /แฟ้ม 15 Diagnosis OPD/แฟ้ม 41 special PP
- คัดกรองวิธี VIA **ส่ง** แฟ้ม 1 person /แฟ้ม 15 Diagnosis OPD/แฟ้ม 41 special PP
- กรณีตรวจยืนยัน ส่งผ่านระบบ e-claim

ทั้งนี้ให้มีผลตั้งแต่ 1 ตุลาคม 2561 เป็นต้นไป

ตรวจสอบผลงานและการชดเชย NHSO>หน่วยบริการ>บริการออนไลน์>งานชดเชย

>5. ระบบบูรณาการติดตามข้อมูลการจ่ายชดเชยโรคเฉพาะ(Seamless for DMIS)

เงื่อนไขและอัตราจ่ายพิเศษ IP –Region 8 2562



เกณฑ์	ระดับวัด	ระยะเวลา	ปมก.วงเงิน	การคำนวณ
Pneumonia	หน่วยบริการที่ระบุ	<u>By Date Service</u> <u>1 เมย.61-30 กย.62</u>	10,000,000.00	On Top /Admission ภาพรวมจังหวัด **ไม่หักเงินเดือน
SPINAL SURGERY	A,S ,M1 ,M2	By Date Service 1 ตค.61-30 กย.62	10,000,000.00	On Top=5,000 บาท/AdjRW **ไม่หักเงินเดือน
Revision of knee replacement	A	By Date Service 1 ตค.61-30 กย.62	200,000.00	On Top=10,000 บาท/AdjRW **ไม่หักเงินเดือน
การดูแลระยะกลาง(Intermediate Care)สำหรับผู้ป่วยระยะกึ่งเฉียบพลัน (Sub-Acute)โดยการจัดบริการฟื้นฟูสมรรถภาพทางการแพทย์ร่วมกับบริการการแพทย์แผนไทยและการแพทย์ทางเลือก	รพร.สว่างแดนดิน รพ.ห้วยเกิ้ง (รพ.กุมภวาปี)	<u>By Date Service</u> <u>1 เมย.61-30 กย.62</u>	2,000,000.00	On Top=10,000 บาท/AdjRW **ไม่หักเงินเดือน

รายงานการชดเชย IPเงื่อนไขอัตราจ่ายพิเศษเขต 8 ปีงบประมาณ 2562 STM6205

จังหวัด	IPIMC_RG08		IPPNEU_RG08		IPSPINE_RG08		Total	
	จำนวน	OnTop(บาท)	จำนวน	OnTop(บาท)	จำนวน	OnTop(บาท)	จำนวน	OnTop(บาท)
อุดรธานี	2	19,939.00	138	358,800.00	35	1,304,302.95	175	1,683,041.95
เลย	-	-	113	116,000.00	2	97,949.00	115	213,949.00
สกลนคร	34	1,199,091.00	73	189,800.00	7	219,858.60	114	1,608,749.60
หนองบัวลำภู	-	-	93	111,600.00	5	101,917.55	98	213,517.55
นครพนม	-	-	46	174,800.00	2	74,173.00	48	248,973.00
บึงกาฬ	-	-	44	61,600.00	-	-	44	61,600.00
หนองคาย	-	-	25	100,000.00	17	427,242.00	42	527,242.00
ผลรวมทั้งหมด	36	1,219,030.00	532	1,112,600.00	68	2,225,443.10	636	4,557,073.10

(รายละเอียดเพิ่มเติมดังเอกสารแนบ)

สถานการณ์ผู้ป่วยใน โรคปอดบวม สปสช.เขต 8 อุดรธานี

ข้อมูลตามการลงทะเบียนสิทธิ UC(HMAIN) from <https://udonthani.nhso.go.th/mis>



อัตราป่วยด้วยโรคปอดบวม ต่อจำนวนผู้ป่วยในสิทธิ UC เขต 8 อุดรธานี

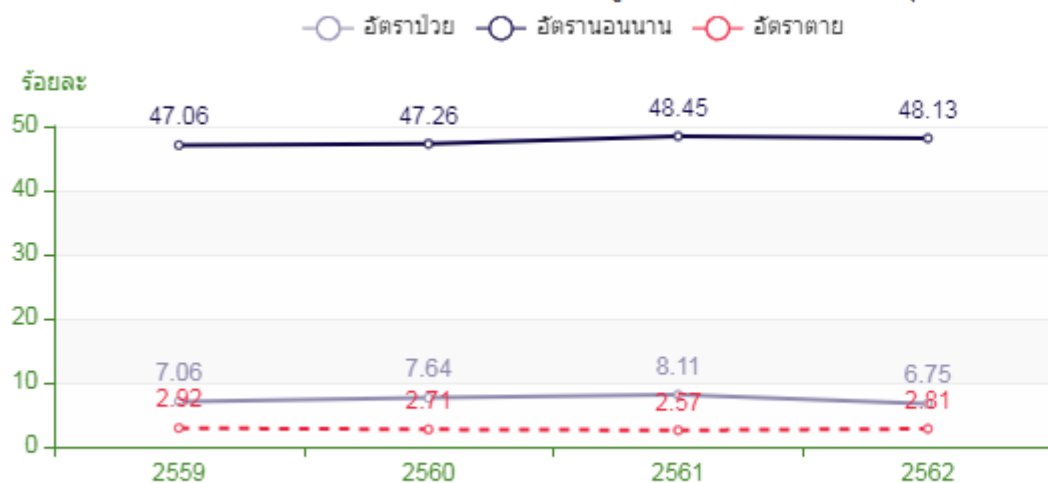

อัตราป่วยด้วยโรคปอดบวม ต่อจำนวนผู้ป่วยในสิทธิ UC

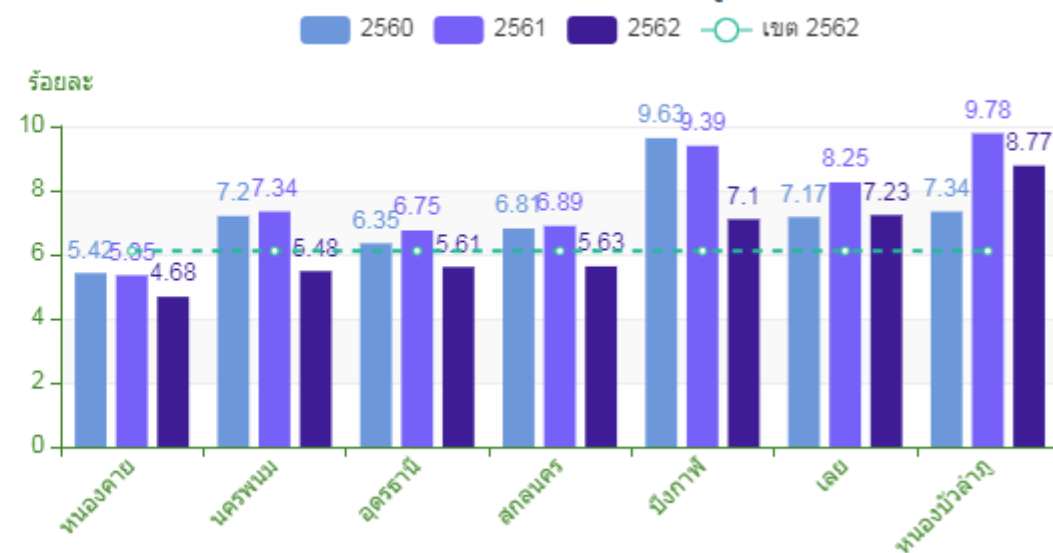

อัตราผู้ป่วยด้วยโรคปอดบวม มีวันนอนมากกว่า 3 วัน

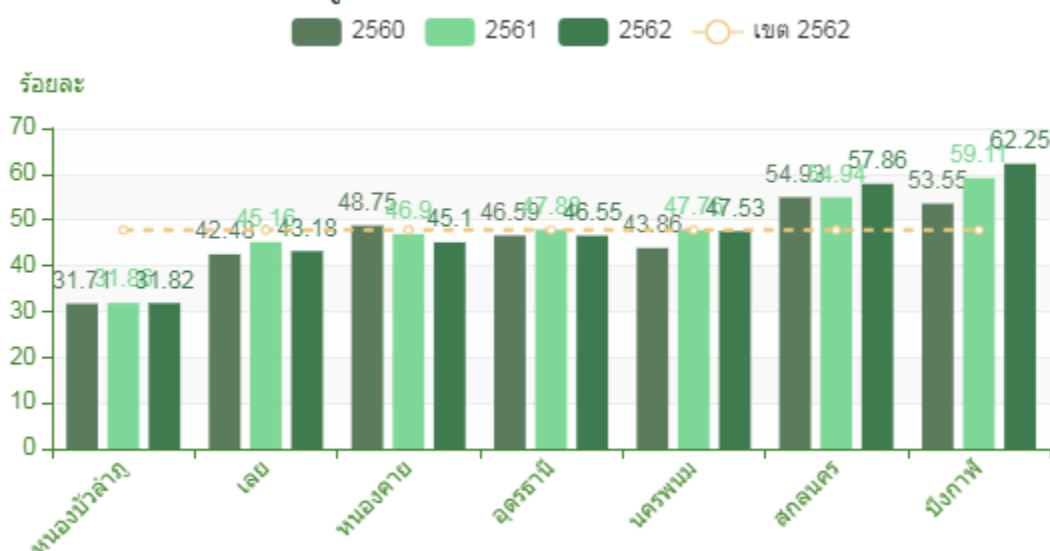

อัตราป่วยตายด้วยโรคปอดบวม ต่อจำนวนผู้ป่วยด้วยโรคปอดบวม

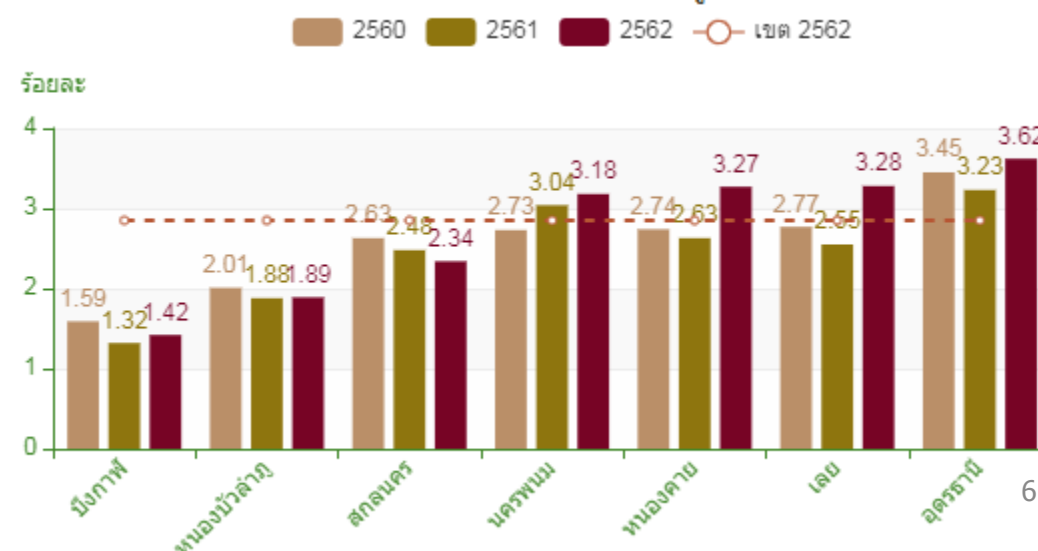

การเบิกจ่ายเงินระบบดูแลระยะยาวด้านสาธารณสุขสำหรับผู้สูงอายุที่มีภาวะพึ่งพิง (รายจังหวัดในเขต8) ปี 59-62

ข้อมูล จาก ธกส. ณ 1 พ.ค.62

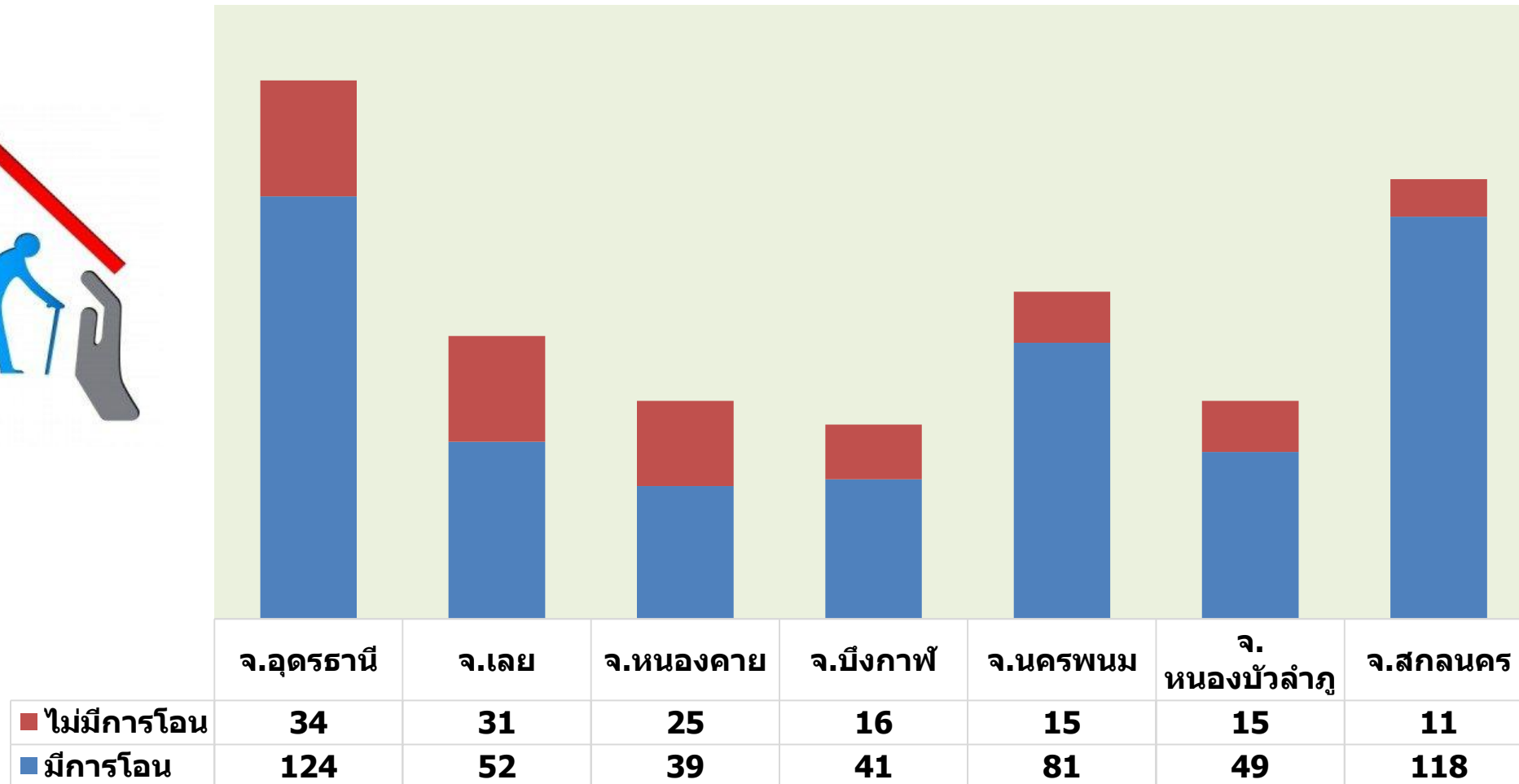

****รายละเอียดดังเอกสารแนบ****

ร้อยละการตรวจคัดกรองด้วย FIT Test และตรวจ colonoscopy ในกลุ่มอายุ 50-70 ปี

สิทธิ UC แยกรายจังหวัด เขตสุขภาพที่ 8 ปี 2562

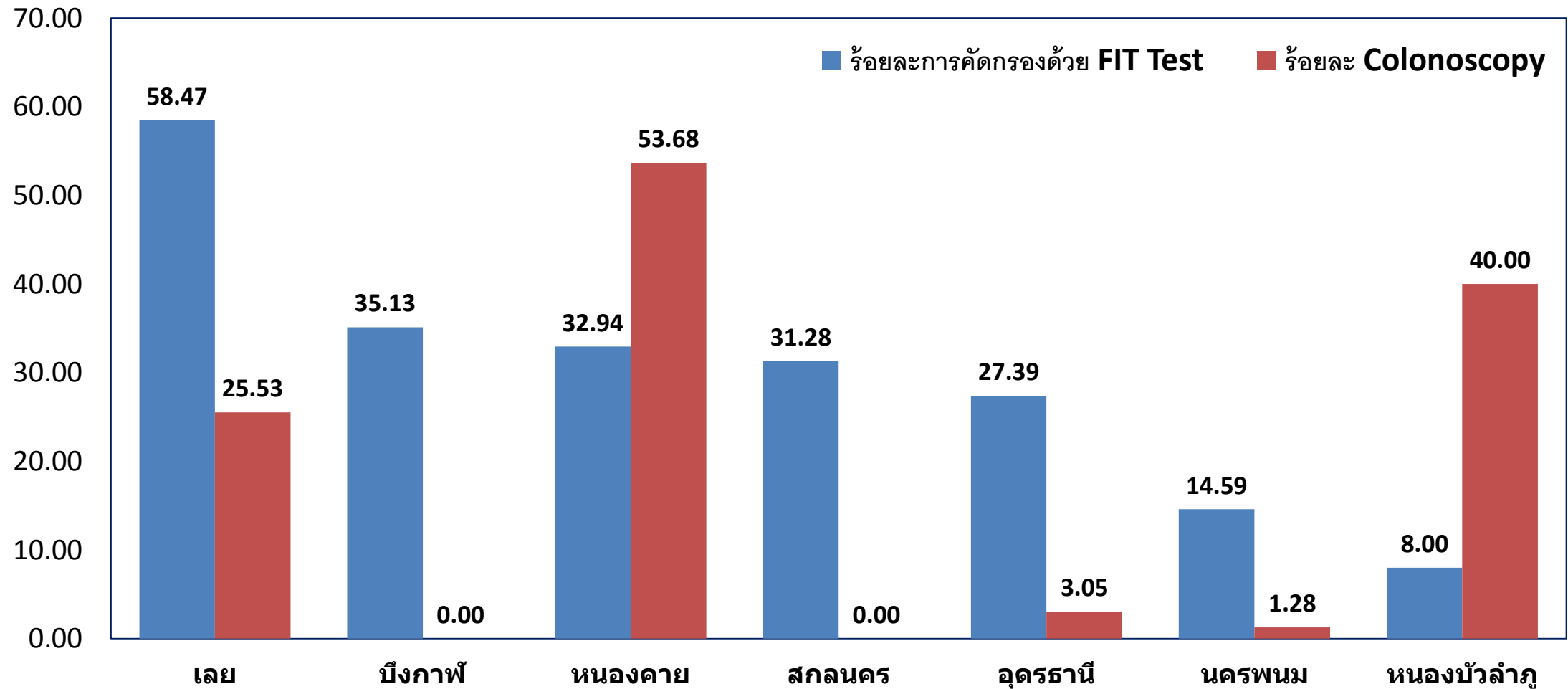

ผลการดำเนินงาน CA Colon ปีงบประมาณ 2562 แยกรายจังหวัด เขตสุขภาพที่ 8

จังหวัด	การคัดกรองด้วยการตรวจ Fit Test							การส่องกล้องลำไส้ Colonoscopy					
	เป้าหมาย	ผลการคัดกรอง(คน)	ร้อยละคัดกรอง	ผลลบ	ร้อยละผลลบ	ผลบวก	ร้อยละผลบวก	เป้าหมาย(ราย)			ผลการดำเนินงาน(OPD+IPD)		
								Colonoscopy	Colonoscopy & Polypectomy	Biopsy	Colonoscopy	Colonoscopy & Polypectomy	Biopsy
บึงกาฬ	8,032	2,822	35.13	2,804	99.36	18	0.64	152	3	53	0	0	0
หนองบัวลำภู	10,753	860	8.00	815	94.77	45	5.23	204	4	71	18	0	0
อุดรธานี	31,857	8,725	27.39	8,561	98.12	164	1.88	604	10	212	5	0	0
เลย	14,347	8,388	58.47	7,405	88.28	983	11.72	272	5	95	217	23	15
หนองคาย	10,645	3,506	32.94	3,316	94.58	190	5.42	202	4	71	69	14	19
สกลนคร	22,056	6,899	31.28	6,780	98.28	119	1.72	418	7	147	0	0	0
นครพนม	13,615	1,987	14.59	1,909	96.07	78	3.93	258	4	91	1	0	0
รวม	111,305	33,187	29.82	31,590	95.19	1,597	4.81	2,110	37	740	310	37	34

ขอความร่วมมือทุกจังหวัดให้มีการดำเนินงานการตรวจคัดกรองด้วย FIT Test
ให้แล้วเสร็จภายใน 30 มิ.ย.62

แหล่งข้อมูล :HDC ข้อมูล ณ 12 มิ.ย.62